

NOTA : PROPRIETE ARTISTIQUE ET INTELLECTUELLE

LES DOCUMENTS GRAPHIQUES CONSTITUANT L'ENSEMBLE DU DOSSIER ARCHITECTURAL SONT LA PROPRIETE ARTISTIQUE ET INTELLECTUELLE DE L'AUTEUR. AUCUNE MODIFICATION NE POURRA ETRE ENVISAGEE SANS AUTORISATION ECRITE DE CELUI CI.

NOTA :

1. LES COTATIONS DOIVENT ETRE VERIFIEES IMPREMENT SUR PLACE AVANT TOUTE MISE EN OEUVRE REPERTORIER TOUS LES RESEAUX ENTERRES A PROXIMITE, AVANT TOUTE MISE EN OEUVRE DE FOUILLES
2. LES DIMENSIONS SONT COTEES FINIES ET DEVONT FAIRE L'OBJET DE CALCULS D'INGENIEUR POUR TOUT OUVRAGE STRUCTURELLE
3. L'ENTREPRENEUR EST TENU DE VERIFIER LA COTATION DE L'ENSEMBLE DU PLAN AVANT LE DEMARRAGE DES PLANS TECHNIQUES ET DES TRAVAUX ET CONFORMER L'ARCHITECTE D'EVENTUELLES ERREURS OU OMISSIONS POUR MISE A JOUR

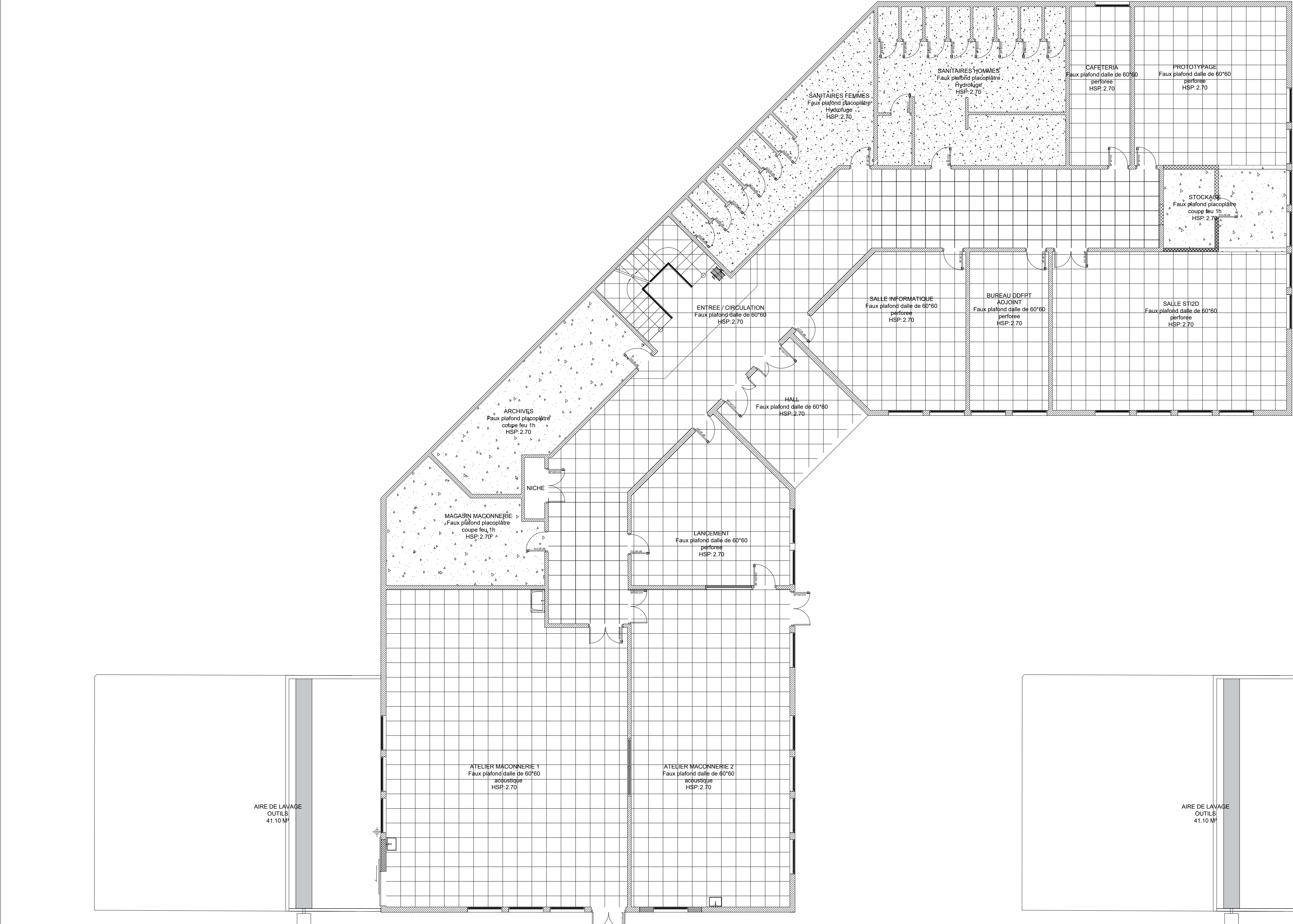

SCHEMA DE PRINCIPE DES FAUX PLAFONDS



SCHEMA DE PRINCIPE DES REVETEMENTS SOLS & MURS

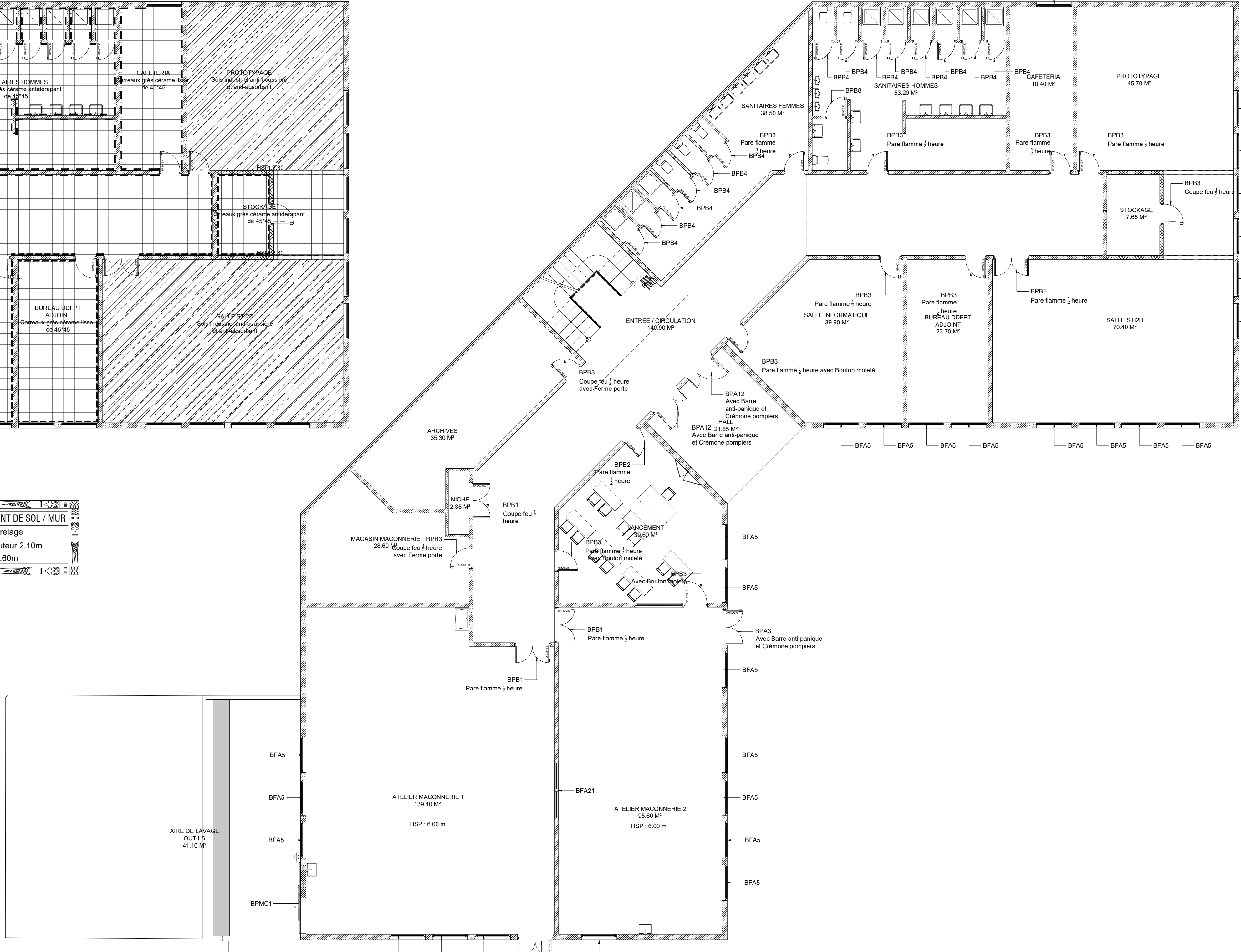

SCHEMA DE PRINCIPE DES MENUISERIES

LEGENDE PORTES			
REPERE	DESIGNATION	TYPE DE SERRURE	
BPA 1	Bloc porte deux vantaux stratifiés toutes faces de 150*210	Serrure à cylindre	
BPA 3	Bloc porte stratifié toutes faces de 80*210	Serrure à cylindre	
BPA 4	Bloc porte stratifié toutes faces de 80*210	Serrure à condensation	
BPA 8	Bloc porte stratifié toutes faces de 80*210	Serrure à condensation	
LEGENDE FENETRES			
REPERE	DESIGNATION	TYPE DE SERRURE	
BPA 3	Bloc porte semi vitrée barreaux à deux vantaux avec imposte pressante de 150*210	Serrure à cylindre	
BPA 12	Bloc porte bloc semi vitrée barreaux avec imposte pressante de 150*210	Serrure à cylindre	
LEGENDE FENETRES			
REPERE	DESIGNATION	TYPE DE SERRURE	
BPA 3	Bloc portes semi vitrées barreaux à deux vantaux avec imposte pressante de 150*210	Serrure à cylindre	
BPA 12	Bloc porte bloc semi vitrée barreaux avec imposte pressante de 150*210	Serrure à cylindre	
LEGENDE FENETRES			
REPERE	DESIGNATION	TYPE DE SERRURE	
BPA 3	Bloc portes semi vitrées barreaux à deux vantaux avec imposte pressante de 150*210	Serrure à cylindre	
BPA 12	Bloc porte bloc semi vitrée barreaux avec imposte pressante de 150*210	Serrure à cylindre	

M.M.W. ARCHITECTURE
Tribu de Thualbick B.P. 595 We - 98820 Liou
2 rue Pierre Leclerc - Parc de Normandie - 98800 Nouméa
Tel : (+687)45.48.00 - Fax : (+687)45.48.00
Email : secretariat.mmw@mnm.nc

ACTUEL
BP 61 - Maa rru - 98 500 Wallis & Futuna
Tel : (+687)45.48.00 - Fax : (+687)45.48.00
Email : nakamari.peloto@architectes.org
architecte@nakamant.com

Sigma
1 Rue Isidore Le Gac - 98 800 Nouméa
Tel : (+687)45.48.00 - Fax : (+687)45.48.00
Email : vincent.galland@sigma.nc
vincent.galland@sigma.nc

GEOME
13 rue du 5 Mai - BP 14002 - 98 802 Magenta
Tel : (+687)28.24.82
Email : geome.energie@gmail.com

IngeNC
121 rue Jacques Leloux - 98 857 NOUMEA
Tel : (+687)4.81.16
Email : cedric.bonnel@ingen.nc

TRIMMERIE MEUBLES
228 Rue Georges Leloux - 98 800 Nouméa
Tel : (+687)44.90.57 - Fax : (+687)44.90.67
Email : sand@trimmerie.nc

**REHABILITATION ET EXTENSION
DU LYCEE DETAT DE WALLIS & FUTUNA
- ILES DE WALLIS & FUTUNA**

D.C.E.

ETAT DES LIEUX - PROJET

PLANCHE ARCH. N°104 - TRANCHE FERME

DESSINS

VISA

SCHEMA DE PRINCIPE DES FAUX PLAFONDS

SCHEMA DE PRINCIPE DES REVETEMENTS SOLS & MURS

SCHEMA DE PRINCIPE DES MENUISERIES

ECHELLE : 1/100^e

MODIFICATIONS

DATE

Membre d'ouvrage
BP 61 - Maa rru - 98 500 Wallis & Futuna
Email : cedric.bonnel@ingen.nc

Architecte
BP 61 - Maa rru - 98 500 Wallis & Futuna
Email : nakamari.peloto@architectes.org
architecte@nakamant.com

Assesseur
BP 61 - Maa rru - 98 500 Wallis & Futuna
Email : sand@trimmerie.nc

Seal

Date : le 10 MARS 2025